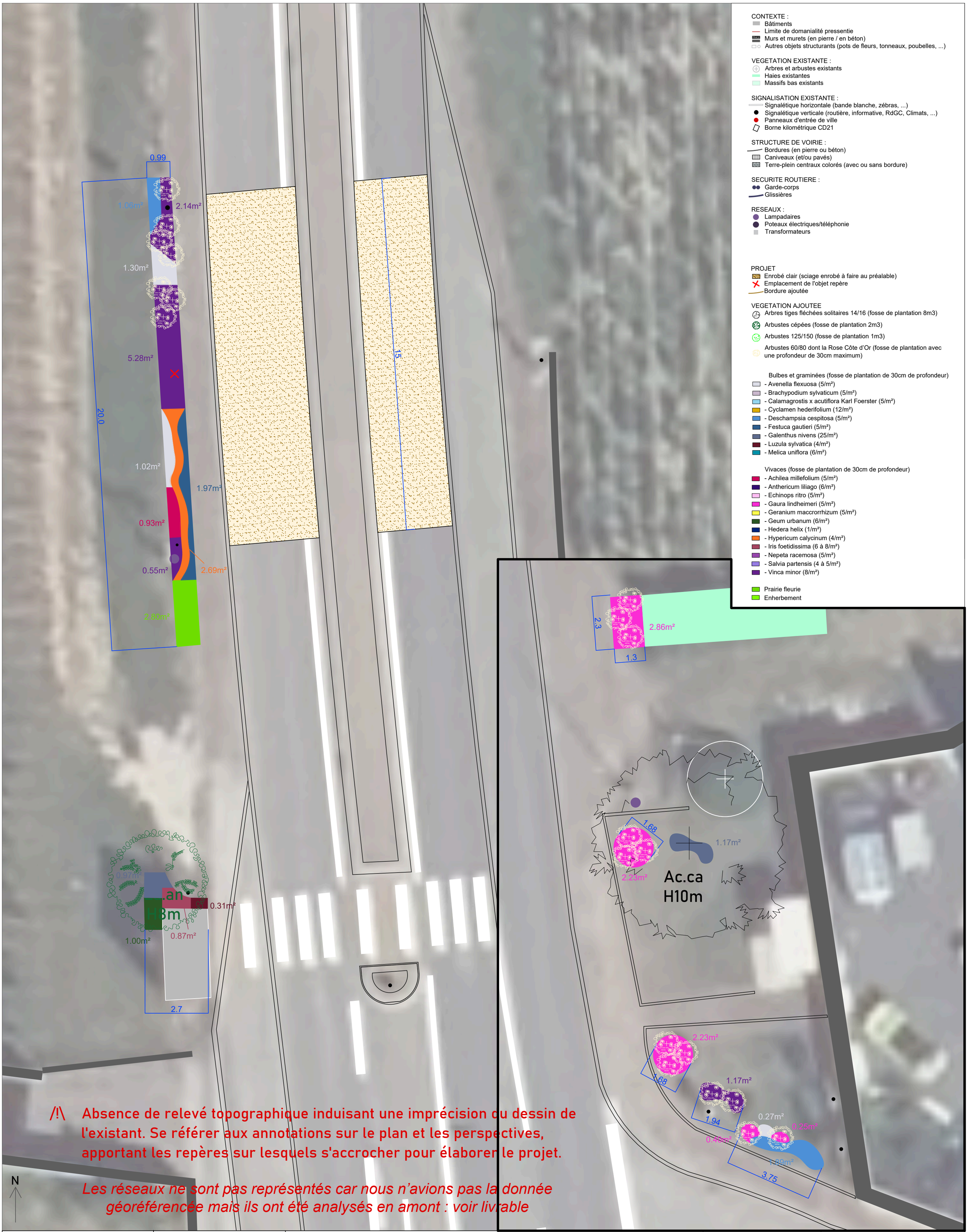

CONTEXTE :
- Bâtiments
- Limite de domanialité pressentie
- Murs et murets (en pierre / en béton)
- Autres objets structurants (pots de fleurs, tonneaux, poubelles, ...)

VEGETATION EXISTANTE :
- Arbres et arbustes existants
- Haies existantes
- Massifs bas existants

SIGNALISATION EXISTANTE :
- Signalétique horizontale (bande blanche, zébras, ...)
- Signalétique verticale (routière, informative, RdGC, Climats, ...)
- Panneaux d'entrée de ville
- Borne kilométrique CD21

STRUCTURE DE VOIRIE :
- Bordures (en pierre ou béton)
- Caniveaux (et/ou pavés)
- Terre-plein centraux colorés (avec ou sans bordure)

SECURITE ROUTIERE :
- Garde-corps
- Glissières

RESEAUX :
- Lampadaires
- Poteaux électriques/téléphonie
- Transformateurs

PROJET
- Enrobé clair (sciage enrobé à faire au préalable)
- Emplacement de l'objet repère
- Bordure ajoutée

VEGETATION AJOUTEE
- Arbres tiges fléchées solitaires 14/16 (fosse de plantation 8m3)
- Arbustes cépées (fosse de plantation 2m3)
- Arbustes 125/150 (fosse de plantation 1m3)
- Arbustes 60/80 dont la Rose Côte d'Or (fosse de plantation avec une profondeur de 30cm maximum)

Bulbes et graminées (fosse de plantation de 30cm de profondeur)
- Avenella flexuosa (5/m²)
- Brachypodium sylvaticum (5/m²)
- Calamagrostis x acutiflora Karl Foerster (5/m²)
- Cyclamen hederifolium (12/m²)
- Deschampsia cespitosa (5/m²)
- Festuca gautieri (5/m²)
- Galenthus nivens (25/m²)
- Luzula sylvatica (4/m²)
- Melica uniflora (6/m²)

Vivaces (fosse de plantation de 30cm de profondeur)
- Achilea millefolium (5/m²)
- Anthericum liliago (6/m²)
- Echinops ritro (5/m²)
- Gaura lindheimeri (5/m²)
- Geranium maccrorrhizum (5/m²)
- Geum urbanum (6/m²)
- Hedera helix (1/m²)
- Hypericum calycinum (4/m²)
- Iris foetidissima (6 à 8/m²)
- Nepeta racemosa (5/m²)
- Salvia partensis (4 à 5/m²)
- Vinca minor (8/m²)

- Prairie fleurie
- Enherbement

/!\ Absence de relevé topographique induisant une imprécision du dessin de l'existant. Se référer aux annotations sur le plan et les perspectives, apportant les repères sur lesquels s'accrocher pour élaborer le projet.

Les réseaux ne sont pas représentés car nous n'avions pas la donnée géoréférencée mais ils ont été analysés en amont : voir livrable

URBICAND
B.E. Urbanisme - Aménagement - Développement durable
71 Rue Chabot Charny, 21000 Dijon
TEL: 03 80 36 49 42
e.mail: urbicand@urbicand.com

MAITRISE D'OUVRAGE
Département de Côte-d'Or
53 Bis Rue de la préfecture
21000 Dijon

ACTION N°5 :
Entrées de ville et intersections de la RdGC et de la VV
ENTREE DE VILLE D974 - Vosne-Romanée NORD (secteur 41)

FORMAT A2
PHASE AVP
DATE : 05/09/2025

ECHELLE : 1/100e
0 2.5 5m